

**Daňové a odvodové príjmy
aktualizácia a odhad 2017-2021
(49. zasadnutie)**

Lucia Šrámková

Porovnanie oproti februáru

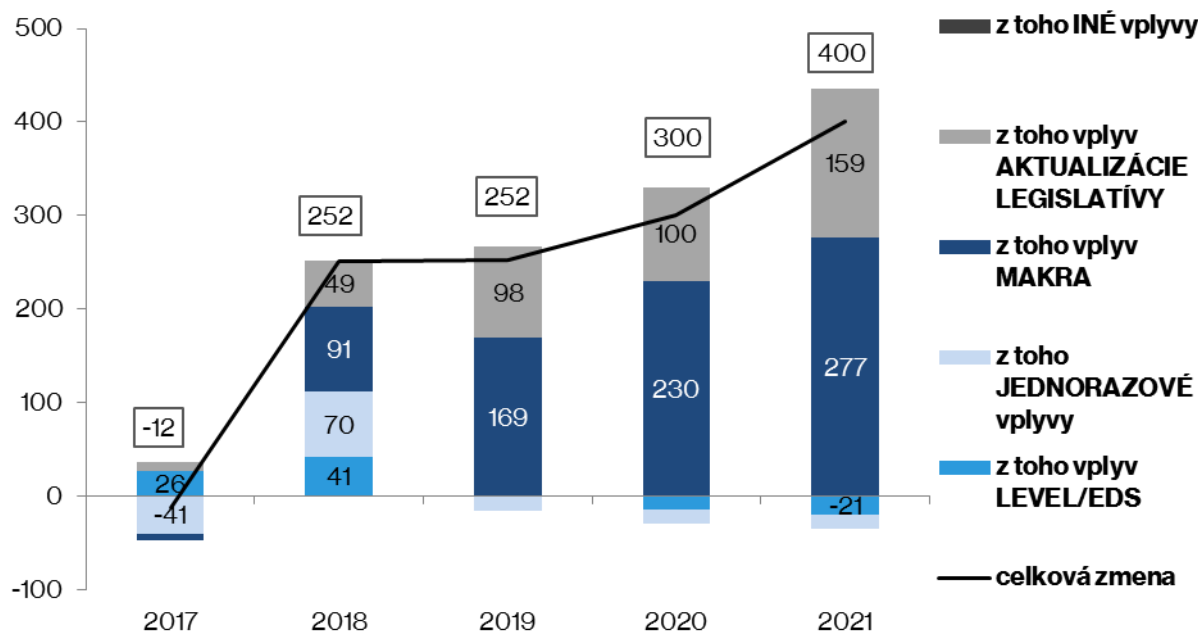

- **2017:** jednorazovka DPH ↓
- **2018:** jednorazovka DPH ↑
- **2018 – 2021:** Lepší trh práce (DPFO z.č. a odvody); spotreba domácností (DPH) a legislatíva
- Metodická zmena pri odvode z PZP

Makroekonomické predpoklady

Rozdiel jún vs. február (rasty, v p.b.)

	2017	2018	2019	2020	2021
HDP; reálny (mld. Eur)	0,0	-0,2	0,0	0,0	-0,1
nominálny (mld. Eur)	-0,1	0,3	0,3	0,2	0,1
Konečná spotreba domácností; reálna (mld. Eur)	-0,1	-0,1	0,0	0,0	0,0
nominálna (mld. Eur)	-0,2	0,4	0,2	0,2	0,1
Upravená báza pre DPH	-0,1	0,5	0,2	0,2	0,1
Priem. mesačná mzda za hospodárstvo; nom. (v Eur)	0,0	0,5	0,4	0,2	0,1
Počet zamestnaných; podľa evid. počtu; (v tis. osôb)	0,0	0,0	0,0	0,0	0,0
Mzdová báza (v mld. Eur)**	0,0	0,6	0,3	0,2	0,1
Stav vkladov; priemerný ročný (v mld. Eur)	0,1	-0,9	0,6	-0,2	0,5
Úroková sadzba z vkladov; priemerná ročná	-0,1	-4,5	-3,0	9,7	11,4
Úroková báza (v mld. Eur)***	-0,1	-5,5	-2,7	10,1	12,6

Makroekonomické predpoklady

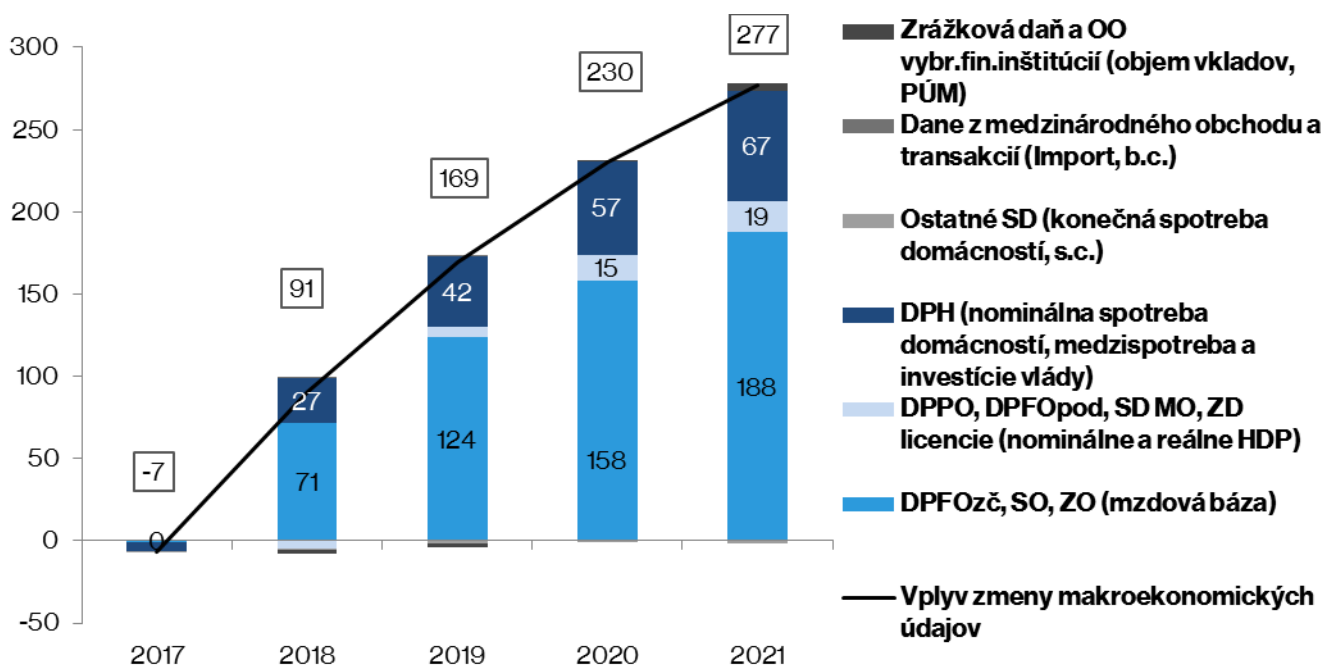

Vplyv EDS

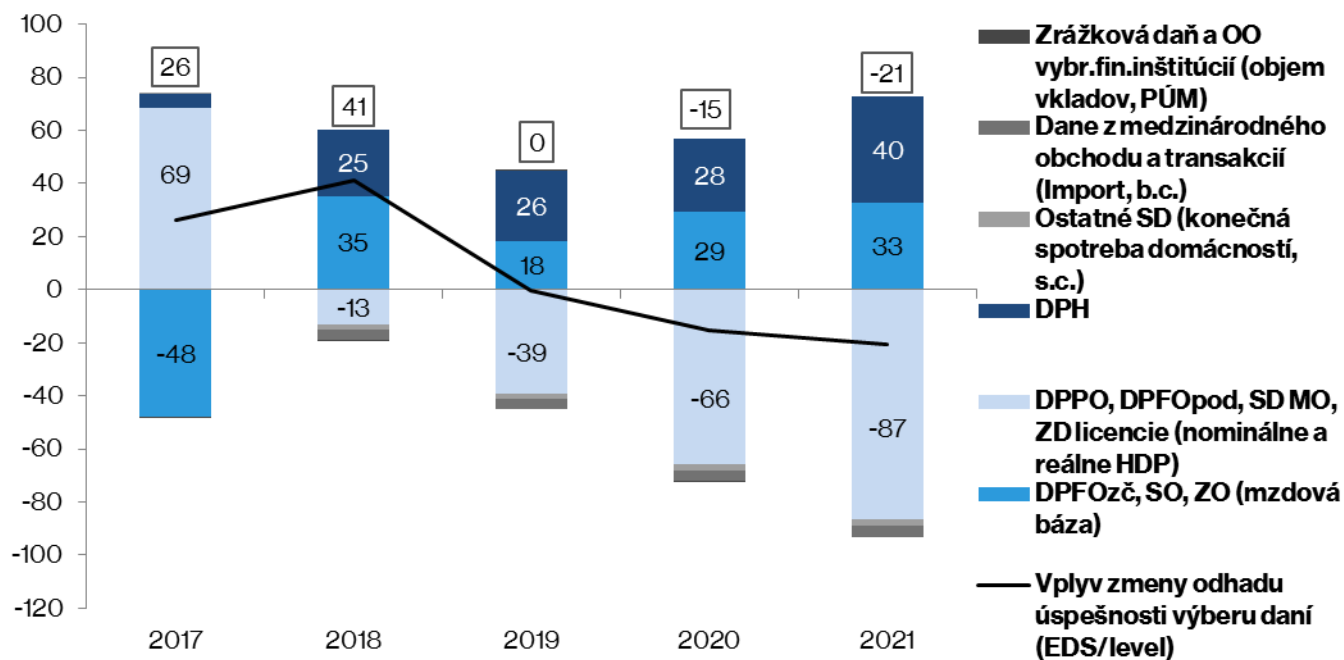

Legislatíva

Vplyvy legislatívy (ESA2010, v mil. eur)

	2017	2018	2019	2020	2021
Nová legislatíva		27	81	85	147
Daň z poistného			74	76	78
Zrušenie odvodu z poistného			-20	-20	-20
Odvod z PZP (preklasifikovanie z nedaňového na daňový príjem)		27	28	29	30
Ročné zúčtovanie sociálnych odvodov					59
Index daňovej spoľahlivosti			0	0	0
Duálne vzdelávanie (DPPO)			-	-	-
Aktualizovaná legislatíva	10	22	16	15	12
Zavedenie 13. a 14. platu (1.5.2018)	0	2	4	4	3
SO - zvýšenie stropov z 5 na 7 násobok PM	25	26	26	25	24
ZO - zrušenie stropov	6	9	8	6	3
ZO - OOP a zmena výpočtu OOP	2	-3	-5	-7	-9
Zrušenie OOP na ZO pre zamestnávateľa	0	-2	3	5	7
Odvod z poistného	0	11			
Paušálne výdavky	-21	-21	-21	-21	-21
Aktualizácia DPPO	-3	0	1	4	6
Vplyvy legislatívy celkom	10	49	98	100	159

Legislatíva – memorandové položky

Memorandové položky (ESA2010, v mil. eur)	2018	2019	2020	2021
SD z minerálneho oleja	0	0	0	0
- označovanie pohonných hmôt identifikačnou látkou (nanomarkery) (1.7.2019)		+	+	+
- zmena sadzby dane na PH (1.12.2018)	0	0	0	0
SD z alkoholických nápojov - zrušenie oslobodenia - výživové doplnky s obsahom liehu (1.5.2019)		0	0	0
Elektronické registračné pokladnice	0	72	118	122
Zrušenie fakultatívnych oslobodení, ktorým končí výnimka (1.1.2019)	0	35	36	36
Znížená sadzba DPH na ubytovanie (od 2019)		-24	-25	-27
SD z liehu - súkromné výroba destilátov (posl.návrh)		-	-	-
Vplyv memorandových položiek celkom	0	82	128	132

DPH - EDS

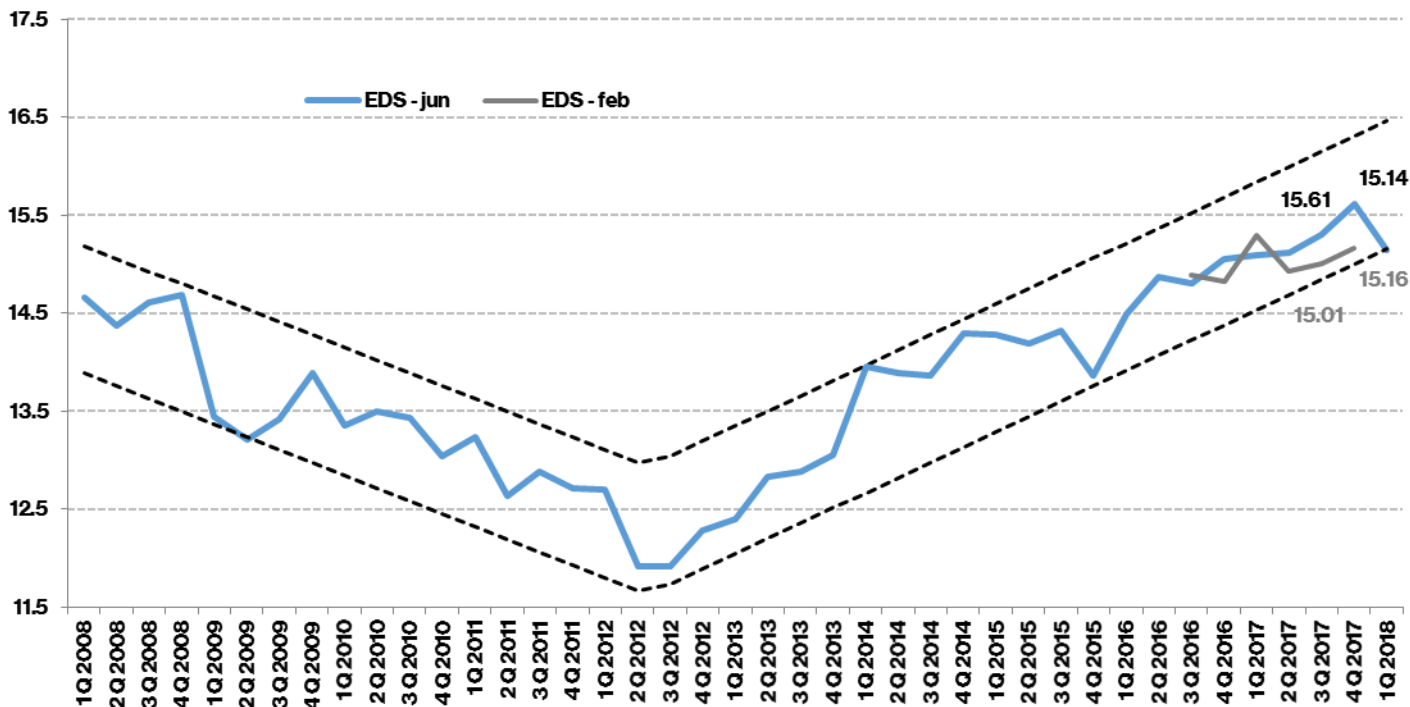

- EDS do prognózy za rok 2018 – posledný kvartál – **15,14 %**
- Aj napriek poklesu pozitívny vplyv na DPH – EDS feb – **15,08 %**



DPH – vplyvy v mil. Eur

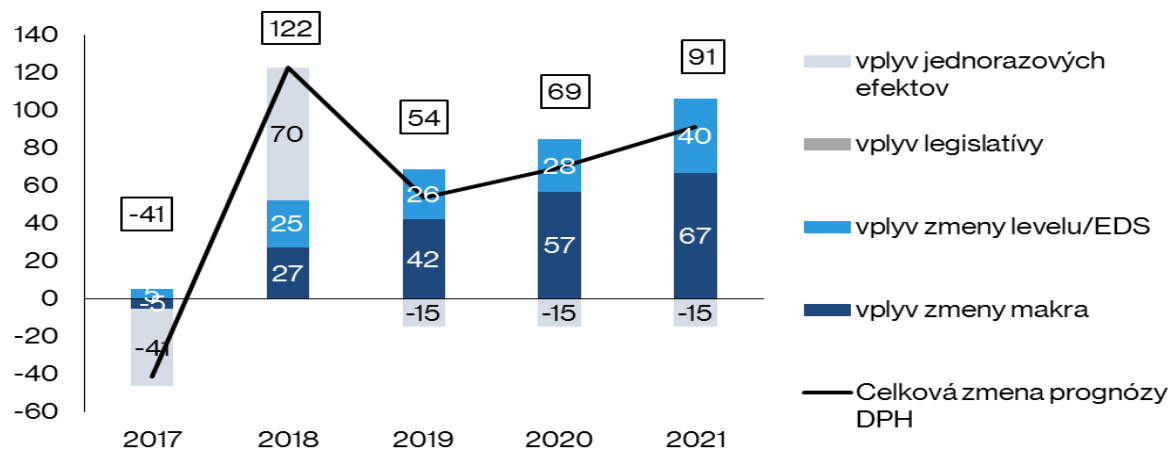

- **2017**
 - aktualizácia výnosu o nadmerné odpočty
- **2018 - 2021**
 - Makro – nárast, predovšetkým spotreby domácností
 - EDS zlepšenie o 0,06 p.b.
 - Jednorazové faktory 2018: Lepšie hotovostné plnenie a udržanie objemu kontrol
 - Jednorazové faktory 2019 – 2021: vyššie refundy

DPH – E-kasa (memorandova položka)

- od 1. 4. 2019 povinná v sektore ubytovanie, služby reštaurácií a čerpace stanice
- od 1. 7. 2019 povinná v sektoroch maloobchod, služby a ostatné sektory
- odhad vychádza z predpokladu zníženia daňovej medzery v daných sektoroch o 15 % (priemerný ročný pokles medzery 2012 až 2016 bol 8,7 %)

Vplyv (ESA2010, mil. eur)

	2019	2020	2021
DPH	48	79	81
DPPO	24	39	41
Spolu	72	118	122

DPPO – odhad vyrovnanania 2017

DPPO 2017 (odhad jun 2018) = 2 633 mil. eur

DPPO (ESA2010, mil. eur)

Preddavky 2017 (skutočnosť)	2 430
Vyrovnanie 2017 (odhad VpDP feb)	122
Vyrovnanie 2017 (skutočnosť jan - máj)	123
z toho: VDS	-19
„Ostatné“	142

■ Preddavky
■ Vyrovnanie (január - máj)
■ Vyrovnanie (VDS s odkladom)
■ Doruby, ostatné
■ Daňová licencia u odkladov
■ Vyrovnanie (ostatné s odkladom)

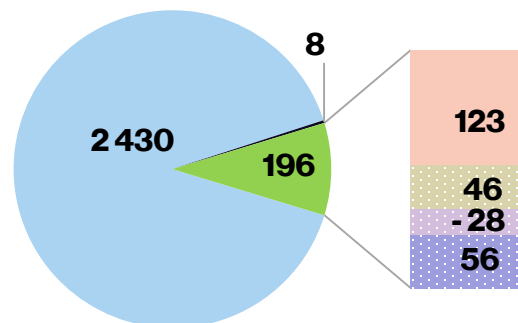

- Lepšie Vyrovnanie za rok 2017 najmä „Ostatné“ firmy zatiaľ čo VDS dopadli horšie (obsahuje aj firmy, ktoré štandardne podávajú daňové v septembri)
- **Subjekty s odkladom – cca 90 000 subjektov**
 - VDS: predpokladáme rovnaké správanie ako u subjektov, ktoré podali do konca mája
 - „Ostatné“: predpokladáme 1,5 krát vyššie vyrovnanie než u firiem, ktoré už podali daňové priznanie

DPPO – vplyv ziskovosti na akruál 2018

- Štandardný prístup:
 - kvartálne očistená ziskovosť za rok **2018** dosiahla -10,8 %: **-256 mil. eur**
- Alternatívy:
 - Subjekty udržia doterajšiu ziskovosť 1,5 %: +1 mil. eur
 - Aplikácia makrozákladne zníženej o polovicu na 2,6 %: +23 mil. eur
- **Pragmatický scenár ziskovosť 2 %: +10 mil. eur**

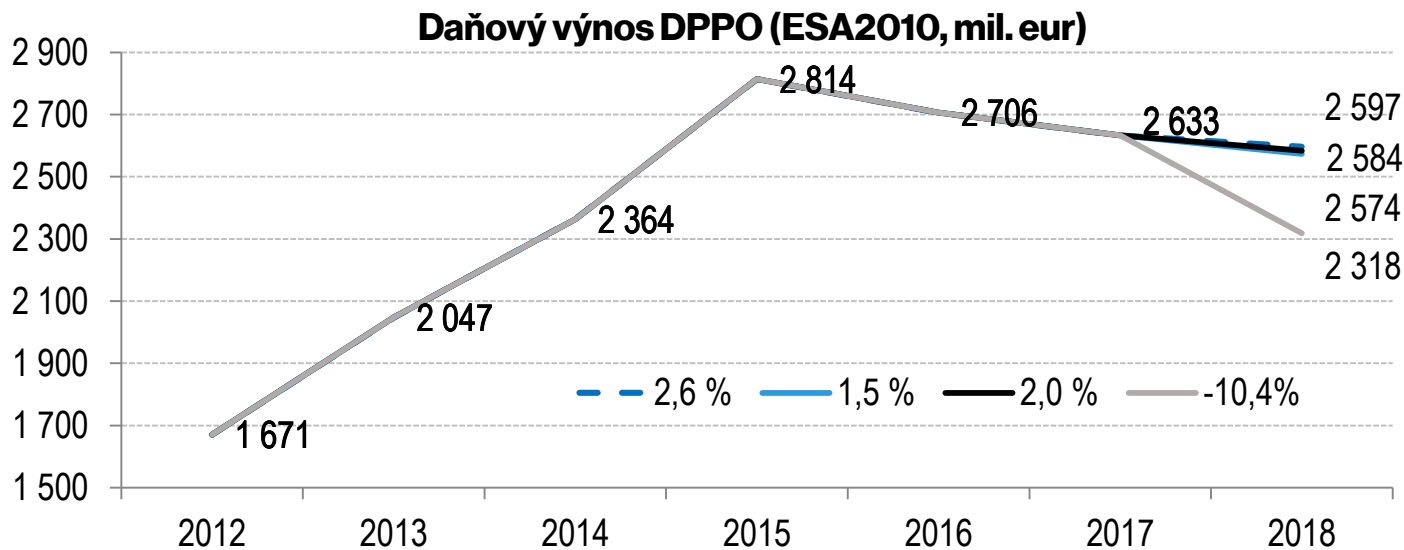

DPPO – aktualizácia prognózy (mil. eur)

- Lepšie vyrovnanie 2017 prenášame do ďalších rokov, ale pokles ziskovosti negatívne prevažuje
- 2018: Aktualizácia rastu makrozákladne z 5,2 % na rast ziskovosti 2 %
- 2019 – 2021: Úprava rastu makrozákladne (HDP – kompenzácie) nadol

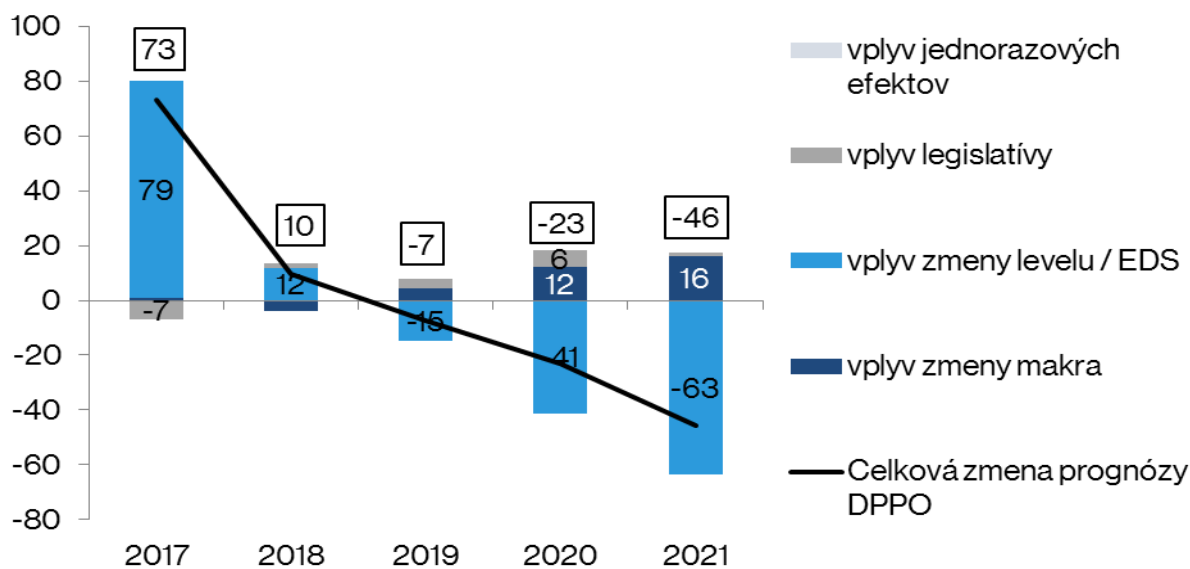

Osobitný odvod regulovaných odvetví

- 2017:
 - Plnenie v súlade s prognózou
- 2018:
 - Aktualizácia výnosu na základe interných finančných plánov konkrétnych firiem

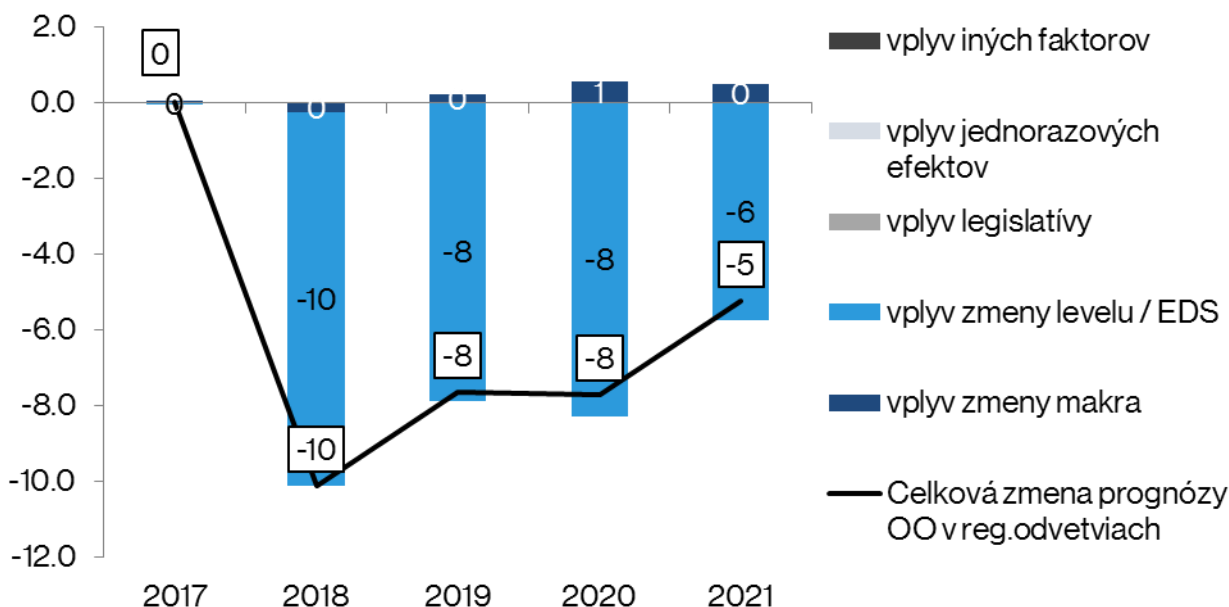

Sociálne odvody

SO level 2017 skutočnosť

- V 1. pilieri aktuálne -16 mil. eur, hotovostne +5 mil. eur (hlavne vplyvom 2. piliera)
- Aktualizovaný vplyv legislatívy smerom nahor – zvýšenie stropov

SO level 2018 - 2021

- 1Q2018 – previs (0,5 p.b.) zapracovaný v prognóze na rok 2018
- 2019-2021 - približne jednotková elasticita vývoja MB a odvodov
- Výrazný vplyv makra, negatívny vplyv EDS/levelu
- Pozitívny vplyv legislatívy (v 2021 – Ročné zúčtovanie SO)

Sociálne odvody (rasty a v mil. eur)

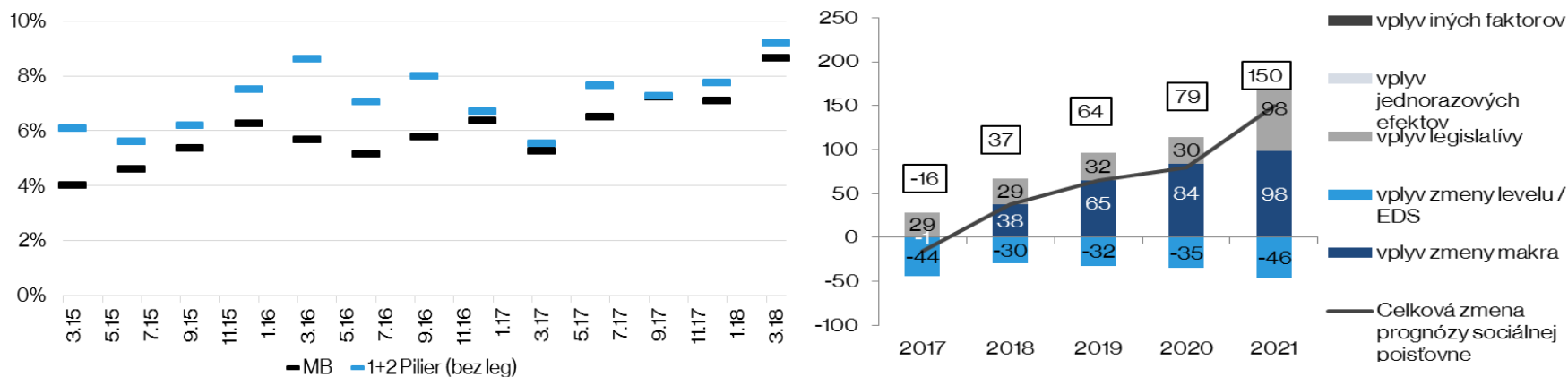

Zdravotné odvody

ZO level 2017 skutočnosť

- EAO vrátane RZZP aktuálne +6 mil. eur, hotovostne bez rozdielu
- Aktualizovaný vplyv legislatívy smerom nahor – zrušenie stropov, OOP

ZO level 2018 - 2021

- 1Q – previs (1,2 p.b.) zapracovaný v prognóze
- Pozitívny vplyv makra
- Aktualizovaná legislatíva z údajov poisťovní, bez výrazných zmien

Zdravotné odvody (rasty a v mil. eur)

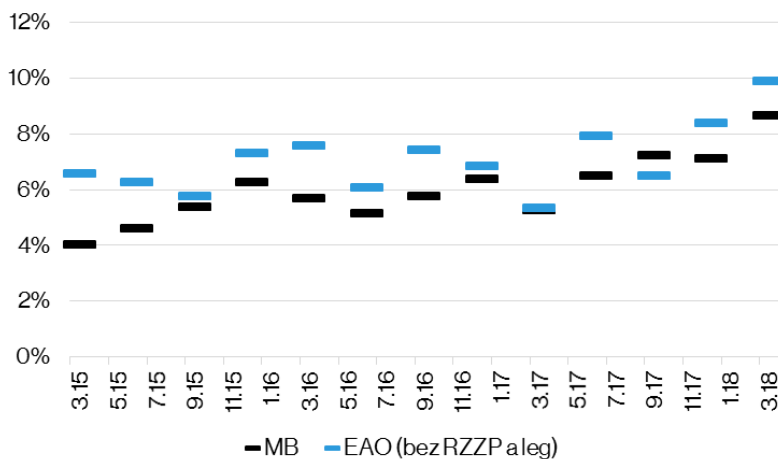

Jún 2018

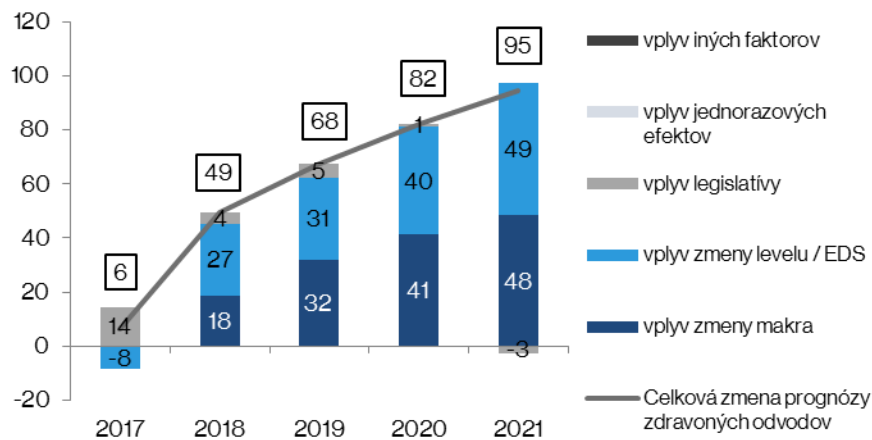

DPFO – závislá činnosť

DPFO zč (rasty a v mil. eur)

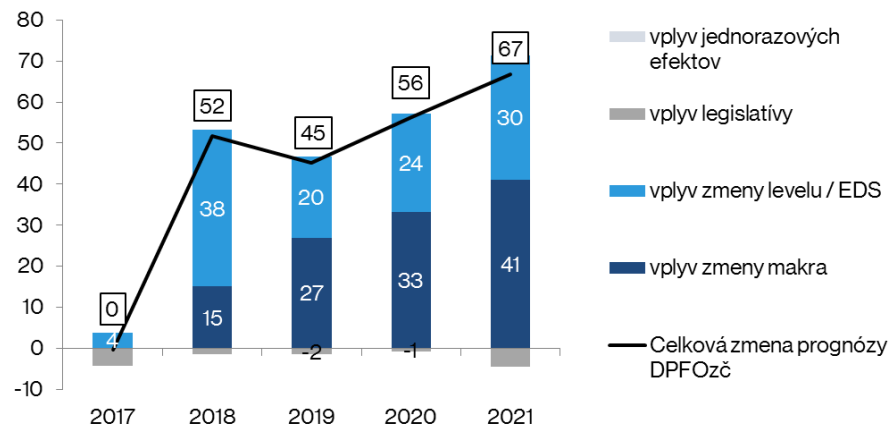
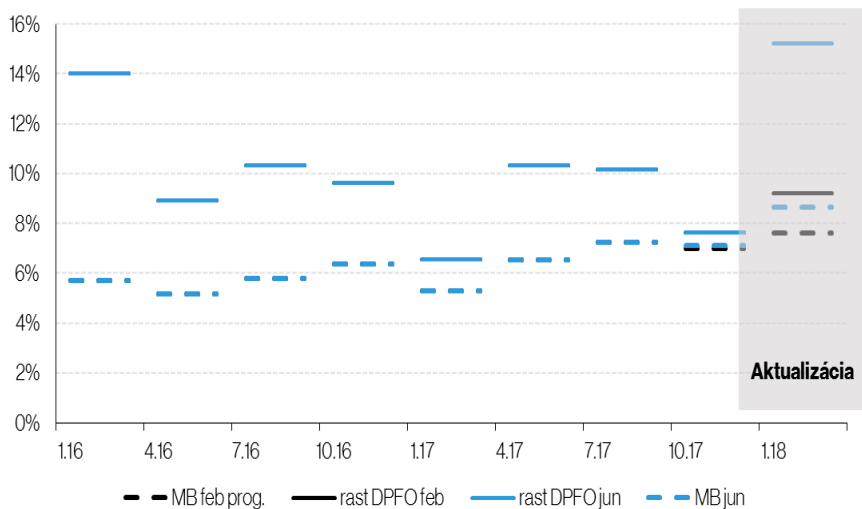

- **2018:** Výnos Q1 + **36,9 mil. Eur** oproti očakávaniam
 - Previs v Q1 až 6,6 p.b.
- **2018:** Do konca roka ponechávame previs na úrovni 2,1 p.b. (priemer za rok 2017)
- **2019 - 2021:** Aktualizácia legislatívy, zvýšenie ŽM (pokles EDS)



DPFO – podnikanie

- **2017:** Negatívne vyrovnanie (-19 mil. eur) predovšetkým z titulu legislatívy (paušálne výdavky)
- **2019 - 2021:** mierny vplyv makra a levelu

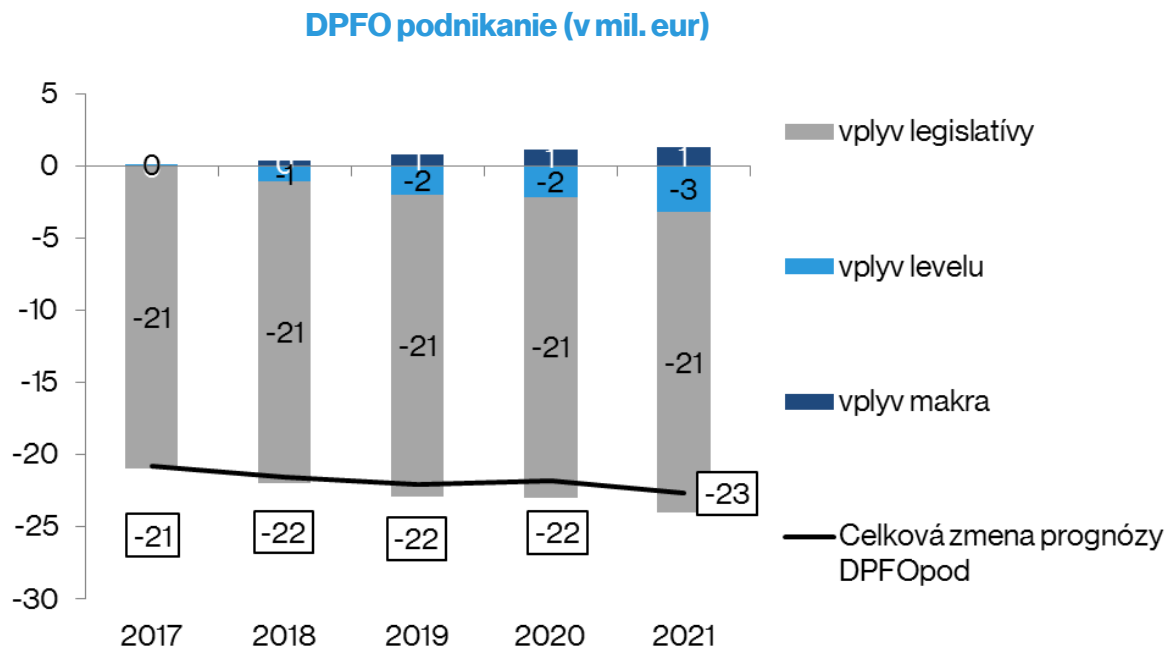

DPFO – podnikanie: Paušálne výdavky

- Aktualizujeme odhad vplyvu paušálnych výdavkov na **34,2 mil. eur**
- Analýza daňových priznaní zistila pokles výnosu o **-28,9 mil. eur**
- Priznanie nepodalo z titulu odkladu 98 tisíc subjektov, kde počítame s dodatočným výpadkom **5,3 mil. eur**

Distribúcia príjmov SZČO (2013 – 2017)

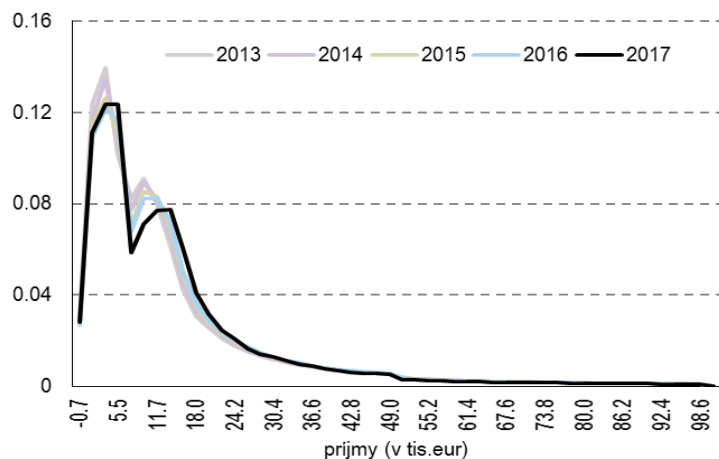

Distribúcia výdavkov SZČO (2013 – 2017)

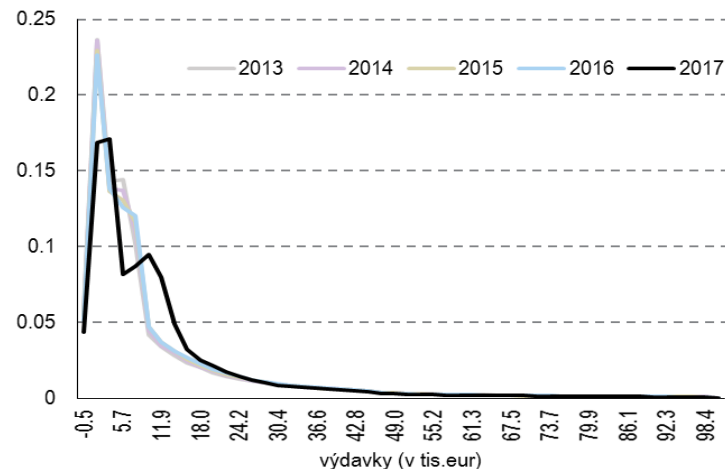

I Spotrebné dane

- Spolu SD revidujeme ↓ na základe
 - skutočnosť **2017** (spolu -0,2 mil. eur)
 - aktualizáciu makroprognózy (HDP ↓, spotreba domácností ↓)
 - na vybraných SD horšie plnenie január – apríl **2018**
- Celkovo 2018 – 2021:
 1. MO a Tabak ↓ v súlade s makrom
 2. pivo a víno ↑ kvôli plneniu, zároveň lieh ↓ z dôvodu slabého plnenia
 3. elektrina, zemný plyn a uhlie ↓ kvôli plneniu

Zdaňovanie neživotného poistenia

- Odvod z poistenia: na základe údajov FS SR o zaplatenom odvode za rok 2017 a ďalších predpokladoch zvyšujeme odhad na 2018
- od 1.1.2019 odvod nahradí daň z poistenia (nepriama daň):
 - daň sa uplatní už na všetky poistky, odvod iba z poistných zmlúv od 1.1.2017
 - platiť sa bude z rovnakých druhov poistiek ako pri odvode (neživotné poistenie okrem PZP) ale na kvartálnej báze (odvod bol ročne)
- Odvoz z PZP (preklasifikovanie z nedaňových do daňových príjmov)

ESA 2010, mil. eur	2017	2018	2019	2020	2021
(1) Rozpočet (nie odhad IFP)	18,3	20,0	20,0	20,0	20,0
(2) Jún 2018	16,3 *	30,7	-	-	-
(3) Daň z poistenia	-	-	73,6	75,8	78,1
Rozdiel (2) – (1) + (3)	-2,0	+10,7	+53,6	+55,8	+58,1

*skutočnosť

Vyhodnotenie roku 2017

- Rozbitie podľa príspevkov jednotlivých faktorov bude k dispozícii do konca júla 2018

Porovnanie odhadu Výboru, ktorý slúžil pre prípravu RVS na 2017 a aktuálneho odhadu na rok 2017 (ESA2010, mil. eur, bez sankcií)

	Daňový výbor Nov. 2016	Odhad 2017	Rozdiel	Rozdiel (v %)
DPFO	2 809	2 856	47	1,7
Zo závislej činnosti	2 675	2 747	72	2,7
Z podnikania	135	109	-25	-18,8
DPPO	2 995	2 633	-362	-12,1
Zrážková daň	190	178	-12	-6,1
DPH	5 760	5 917	157	2,7
Spotrebné dane	2 260	2 251	-9	-0,4
Ostatné dane*	1 129	1 117	-12	-1,0
Sociálna poisťovňa	6 935	7 095	160	2,3
Zdravotné poisťovne	3 114	3 329	215	6,9
Spolu	25 191	25 375	185	0,7
% HDP (skutočnosť 2017)	29,6%	29,9%	0,2%	-

* OO vybraných fin. inštitúcií, OO z podnikania v regulovaných odvetviach, poplatky RTVS, dane z medzinárodného obchodu, miestne dane a ďalšie

Zdroj: MFSR

Medziročný vplyv zmeny EDS na príjmy

Vyšší výber z titulu EDS očistené o legislatívny vplyvy, 2017

	zmena v mil. eur	zmena v % HDP
DPH	189	0,22
DPFO zo závislej činnosti	37	0,04
Sociálne odvody	23	0,03
Zdravotné odvody	34	0,04

Otázky do diskusie

- Bude pokračovať výživnosť príjmov z trhu práce (-switch na iné formy zamestnania, +odmeny v 1Q18)?
- SZČO – paušalisti: čo ďalej?
- Čo je za slabým výberom spotrebných daní?
- Ziskovosť DPPO na 2019 +

Ďakujem za pozornosť